Modulo base - n° 10

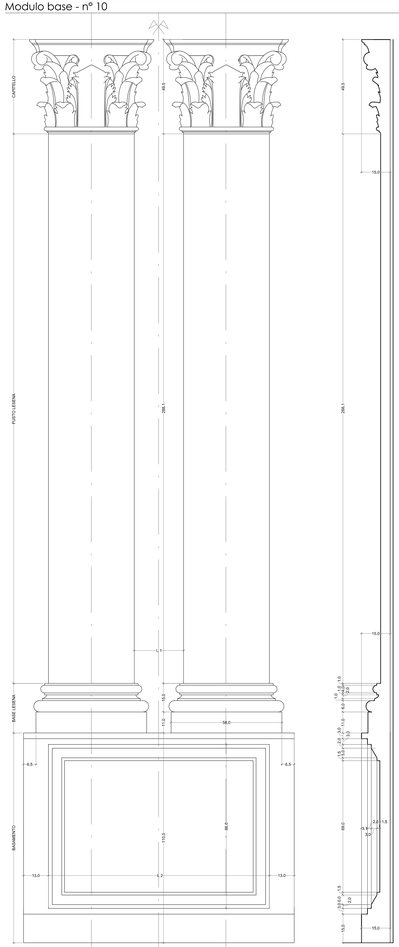

prospetto scala1:10 **sezione** scala1:10

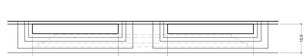

planta scala1:10

Modulo base - n°2

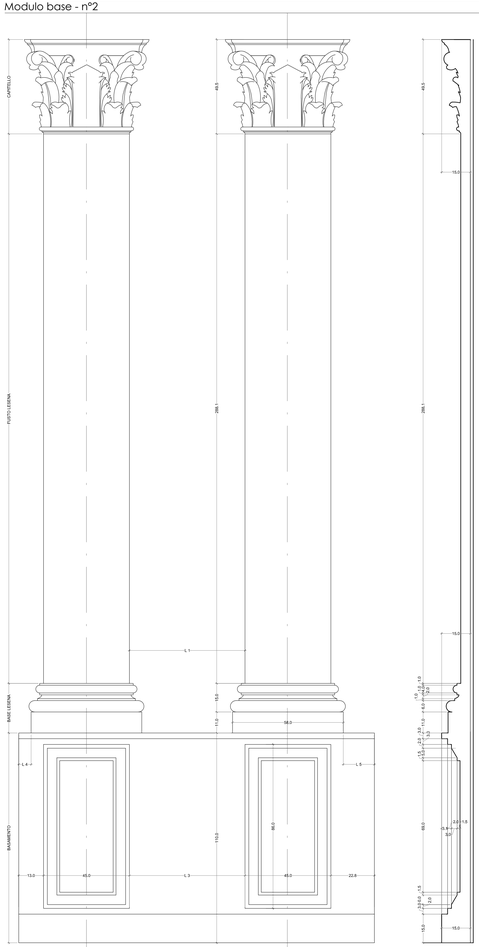

prospetto scala1:10 **sezione** scala1:10

planta scala1:10

Modulo base - n°1

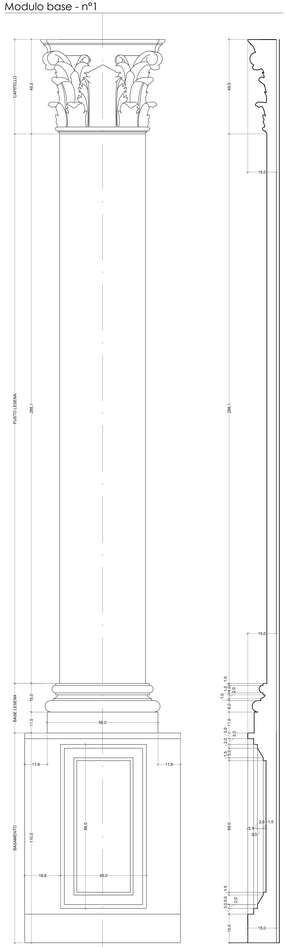

prospetto scala1:10 **sezione** scala1:10

planta scala1:10

IL PIANO DI PAVIMENTO FINITO CORRISPONDE AL **LIVELLO** DELLA PAVIMENTAZIONE ESISTENTE

LA QUOTA **±0.00** PRESENTE NEGLI ELABORATI FA RIFERIMENTO AL PIANO DI PAVIMENTO FINITO

OGNI QUOTA E DIMENSIONE E' INDICATIVA E DOVRA' ESSERE **VERIFICATA** AL FINE DI ESEGUIRE STUDI REALIZZATIVI DI DETTAGLIO E FORNITURE DI MATERIALI

LA SAGOMATURA DELLE PARTIZIONI MARMOREE SARA' ESEGUITA PREVIA CIBINATA E CATALOGAZIONE DEL MATERIALE ESISTENTE E VERIFICA DELLE DIMENSIONI E FORME ORIGINARIE

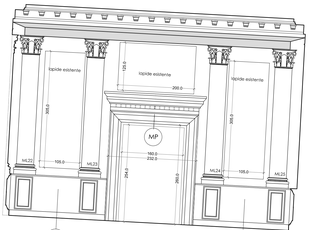

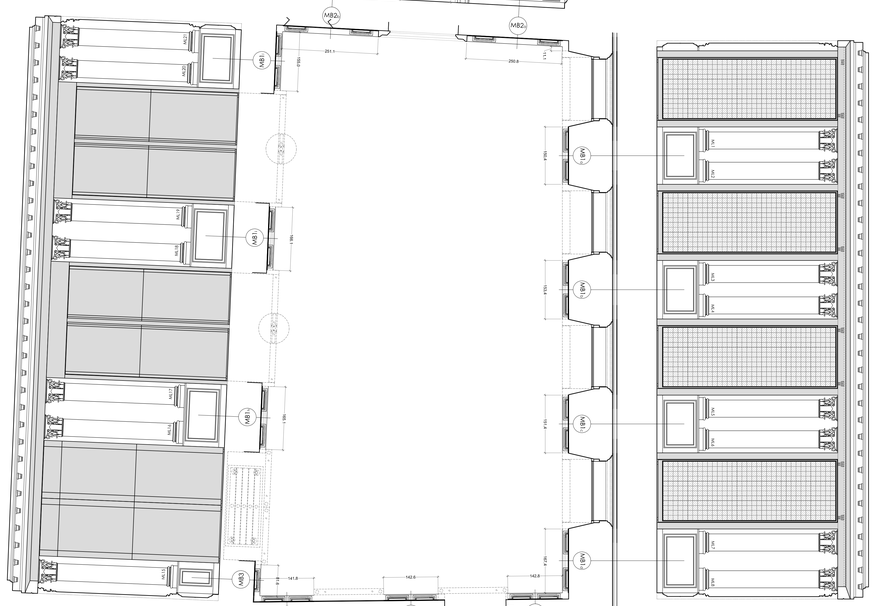

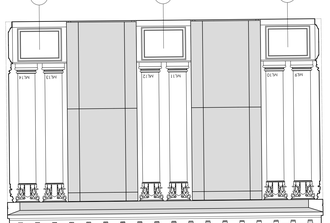

	ABACO DELLE MISURE			
	L1	L2	L3	L4
MB1a	34.4	124.4		
MB1b	37.4	127.4		
MB1c	35.4	125.4		
MB1d	51.4	141.4		
MB1e	26.8	116.8		
MB1f	26.6	116.6		
MB1g	25.8	115.8		
MB1h	49.1	139.1		
MB1i	50.1	140.1		
MB1l	39.0	129.0		
MB2a	125.0	125.0	16.3	6.5
MB2b	125.2	125.2	6.5	16.3

Lavorazioni marmo
*Rivestimento parietale in decorazioni marmoree in bianco Carrara C/D come da disegno esecutivo e da misurazioni e cernito dei resti di materiale esistente** L'offerta comprende la cernita dei materiali esistenti, il rilievo delle misure in cantiere, la fornitura di tutte le componenti lapidee, il loro imballaggio, il trasporto, lo scarico in cantiere con uso di mezzi propri, la movimentazione, il montaggio su sottofondo pronto, comprensivo di installazione di ponteggi mobili, tutti i materiali di consumo e quanto altro occorre per dare l'opera finita.*

Basamento continuo MB1 - MB2 - MB3
Fornitura e posa in opera di n° 13 basamenti in Bianco Carrara C/D lucido costituite ognuna da zoccolatura spessore 15 cm; lastra di fondo dello spessore di 5 cm; cornice cornice sovrapposta come da elaborati grafici di progetto e sagomatura concavo-convesso come modulo originali da verificare**, soglia spessore 3 cm.
La posa in opera sarà eseguita con collante cementizio direttamente sull'intonaco esistente, che dovrà avere le caratteristiche idonee di integrità e resistenza; alla sommità i basamenti verranno ancorati mediante tiranti metallici alla muratura in pietra per mezzo di resina epossidica.
Lesene (base - fusto - capitello) Ln
Fornitura e posa in opera di n° 25 lesene in Bianco Carrara C/D lucido costituite ognuna da: base sagomata come da elaborati grafici; fusto liscio; capitello in stile ionico come da elaborati grafici; spessore di 5 cm eventualmente scavata di sua interna per ingrossarne la posa in opera; semi-capitello corrispo dello spessore di 15 cm.
La posa in opera sarà eseguita con collante cementizio direttamente sull'intonaco esistente, che dovrà avere le caratteristiche idonee di integrità e resistenza; alla sommità i fusti verranno ancorati mediante tiranti metallici alla muratura in pietra per mezzo di resina epossidica.
Compreso modellazione 3D del capitello su misura.
Cornice porta MP
Fornitura e posa in opera di n° 1 portale in Bianco Carrara C/D lucido costituite ognuna da:
- stipiti e architrave sagomati: concavo-convesso come moduli originali da verificare** ricavato da massello ;
- fregio e architrave concavo-convesso come moduli originali da verificare** ricavato da massello.

La posa in opera sarà eseguita con collante cementizio direttamente sull'intonaco esistente, che dovrà avere le caratteristiche idonee di integrità e resistenza; alla sommità di ogni elemento verrà predisposto un ancoraggio mediante tiranti metallici alla muratura in pietra per mezzo di resina epossidica.
Spostamento lapidi esistenti
Spostamento lapidi esistenti previo smontaggio e riposizionamento, comprensivo di trasporto dal piano primo al piano terra, compreso il riposizionamento dei cupi-pieni originali in ottone, lo messa in opera di opportuno sistema di fissaggio a parete tramite barre resinate in pietra, tutto ciò che serve per dare nuovo luogo alle lastre in marmo esistenti. Escluso loro ripulitura.

Cornice porta - n°1

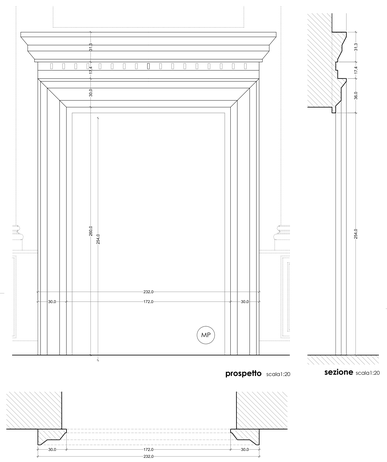

prospetto scala1:20 **sezione** scala1:20

planta scala1:20

Restauro e risanamento conservativo di Palazzo Montani Leoni sede della Fondazione Cassa di Risparmio di Terni e Narni

CART IMPRESA

D.L. IMPRESE SUB

A21

PROGETTO
MARMI

scala 1:50 / 1:20 / 1:10

NOME FILE: 194_10 inc/esec/lavgr/cons/A3 — DATA: 25/02/2015

VERSIONE: cons_30.10.2015 — DISEGNATORE: FP/GR/FP

DDA architetti
Via Montegrappa 93
05100 Terni
T+ 0744.275711
F+ 0744.410675
info@dadaduda.net
www.dadaduda.net

Arch. Pier Francesco Duranti
Arch. Alessandro Almadori
Arch. Giuseppe Andreoli
Arch. Simone Lorenzoni
Dott.Arch. Pierpaolo Canini